



Pertence
INSTITUTO SOCIAL

RELATÓRIO ANUAL



O INSTITUTO SOCIAL PERTENCE

Somos um projeto de sociabilização para pessoas com deficiência física, sensorial ou intelectual.

Estimulamos os nossos participantes a viverem suas próprias histórias de vida, vencendo as barreiras do dia a dia, ganhando independência.

Despertamos o sentimento de pertencer a algo maior através de experiências marcantes, laços de amizades, inclusão social e trabalho.

O resultado é um impacto na qualidade de vida dos nossos participantes, que se reflete em suas famílias e em toda a sociedade.

Fazemos isso através de uma metodologia de Educação para Inovação Social baseada em 7 pilares.



IMPACTO DA COVID-19

- Em 18/03/2020 houve o cancelamento das atividades presenciais e em 19/03/2020 o início de atividades virtuais.

Plataforma Acessível



Iniciamos o desenvolvimento de uma plataforma para conectar a mente e o coração das pessoas através de estímulos de jornadas de conhecimento. Assim, construir uma memória afetiva particular, social e inclusiva.



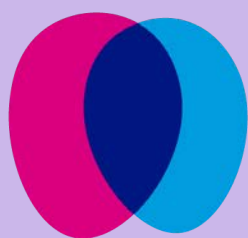

TROCANDO CONHECIMENTO

LIVE COM CONVIDADOS

A série de lives "Trocando conhecimento" tem como objetivo compartilhar e trocar experiências acerca de diversos assuntos e temas. As lives contam com um profissional do Pertence e um convidado especial.

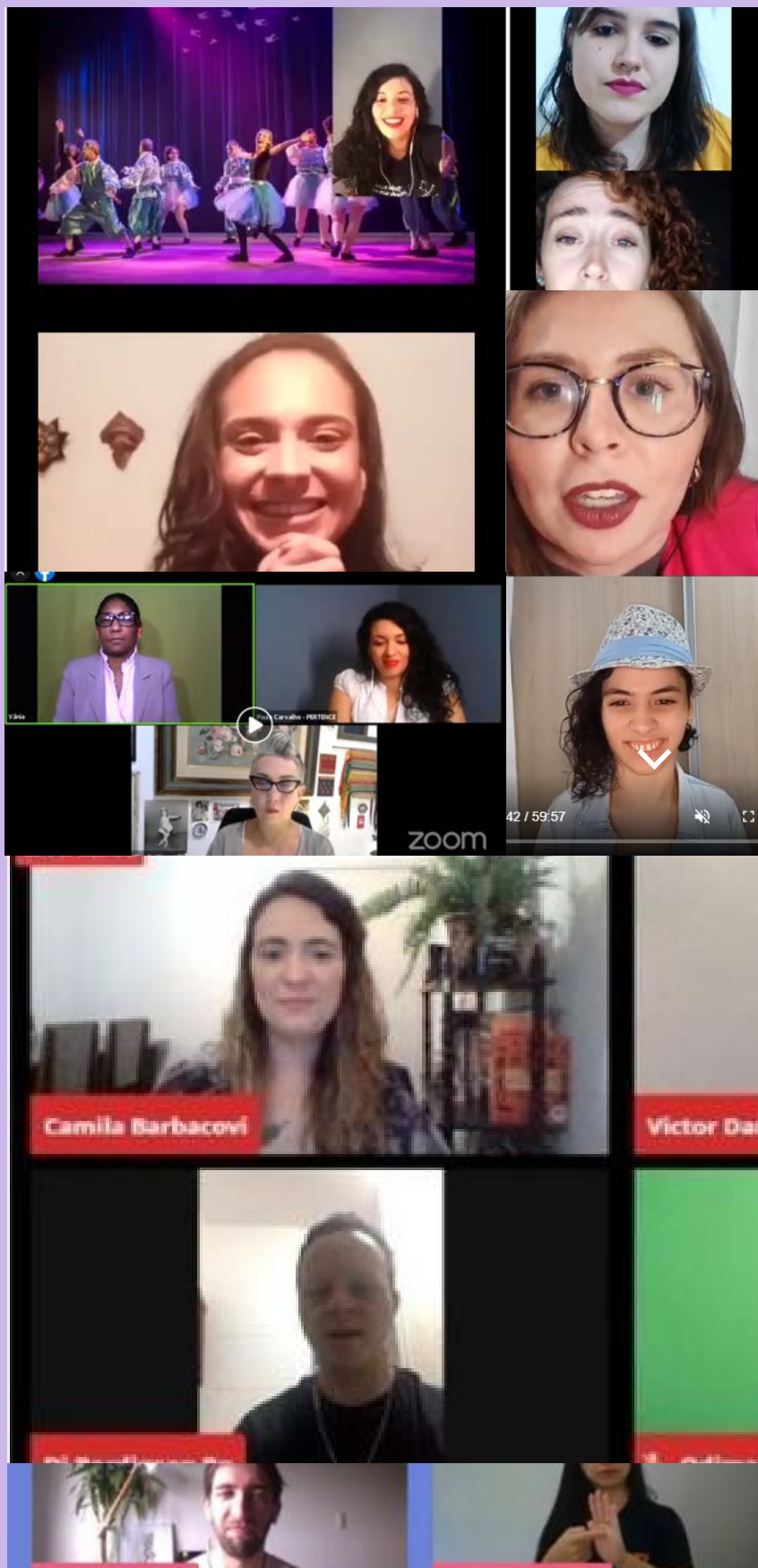

Prêmios e reconhecimentos



TEMPEROS ESPECIAIS

O que é o Projeto Temperos Especiais? O projeto é realizado em parceria com restaurantes em dias específicos e o delicioso jantar é feito pelo grupo Gourmet do Pertence, provando que nenhum desafio é tão grande que não possamos alcançá-lo! O restaurante permanece aberto a todo público, como em qualquer dia, mas com um tempero muito especial!



CULTURA

A
ARTE DE
PERTENCER

Realizamos 12 meses
de oficinas de dança,
teatro e música.

430
beneficiários
1290 vagas

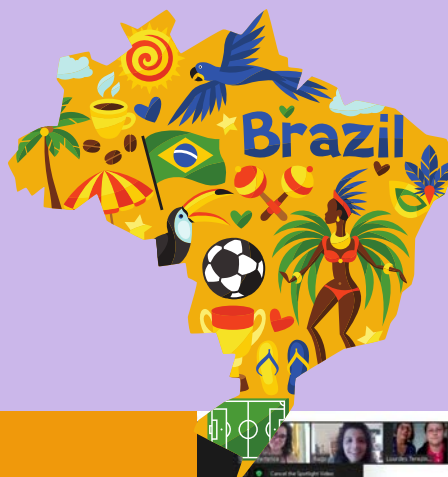

CULTURA

AÇÕES
FORMATIVAS
EDUCAÇÃO PARA INOVAÇÃO SOCIAL

Profissionais do Time Pertence realizaram um evento com palestras sobre cultura, entretenimento, metodologias de Artes cênicas e música.

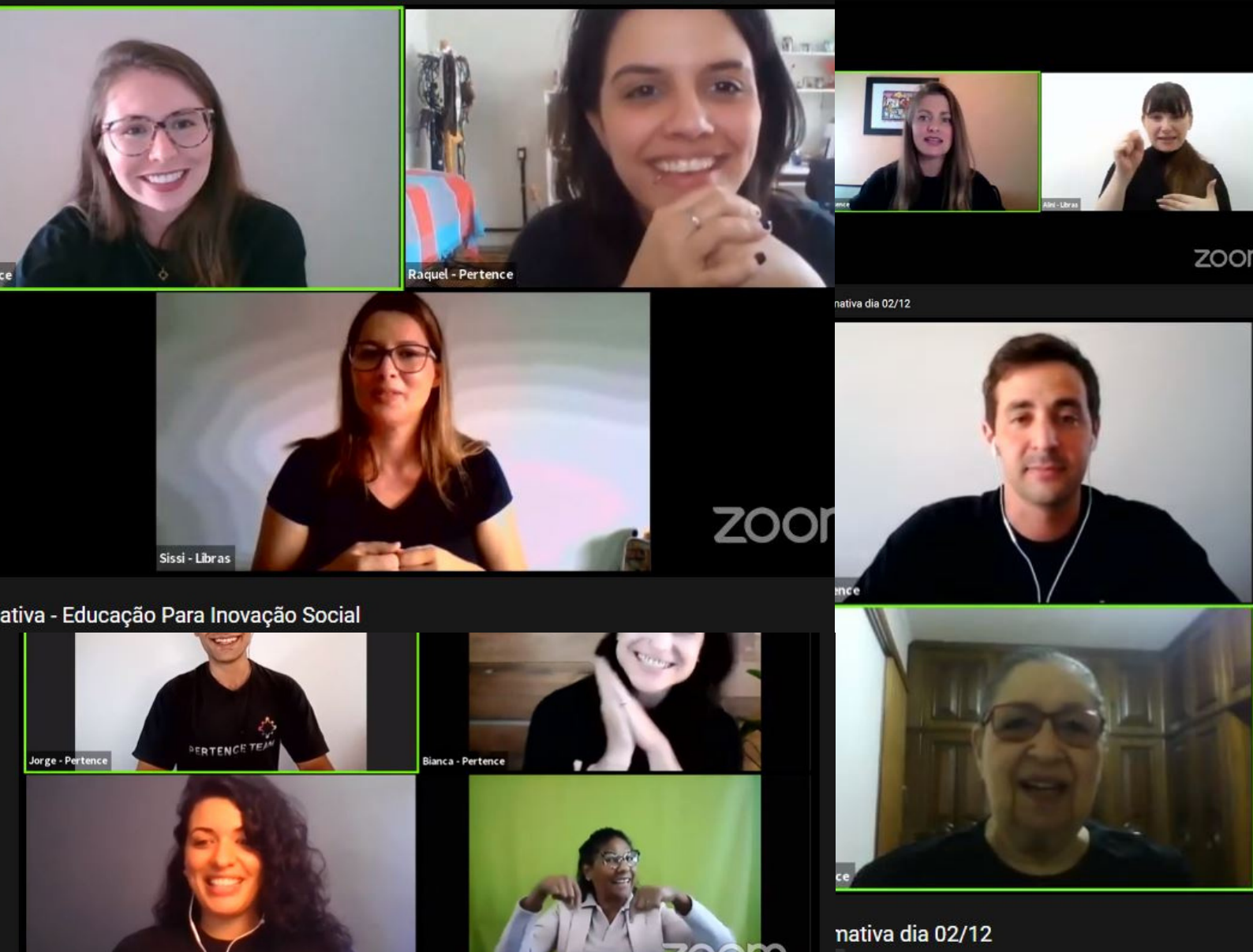

CULTURA

:Divirta-se

**Oficinas abertas para
toda comunidade.**

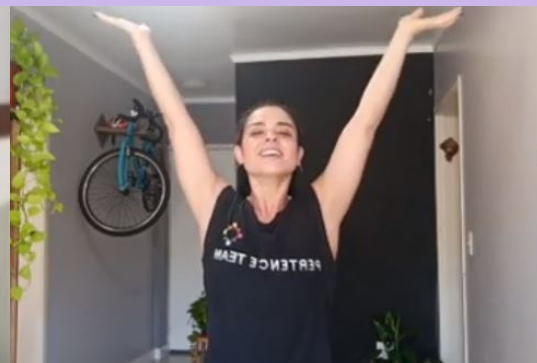

CULTURA

ATIVIDADES REALIZADAS NA PLATAFORMA VIRTUAL

Música



PERTENCE VIRTUAL · Clube de Música #46 | LIBRAS

ATIVIDADES REALIZADAS NA PLATAFORMA VIRTUAL

Teatro



DIA DO TEATRO ACESSÍVEL

Dia 19 de setembro, é o Dia do Teatro Acessível! A data foi instituída no calendário oficial da cidade, através de projeto de Lei proposto pelo Pertence juntamente com o vereador Cláudio Janta, baseada na lei nº 13.442 que tem por objetivo garantir que a pessoa com deficiência tenha liberdade, autonomia e acessibilidade para circular por todos os espaços culturais e das artes, como plateia, pensadores, produtores, atores e atrizes, sem restrições ou fragmentações no exercício do seu direito. Em 2020 o Pertence preparou uma programação cultural para celebrar esta data. Toda a programação foi gratuita e virtual.



DIA DO TEATRO ACESSÍVEL

Conscientização, promoção e divulgação do dia do Teatro Acessível nos canais RBS e TVE



PARTICIPAÇÃO NO INCLUI PCD

Live sobre teatro com a Egalité

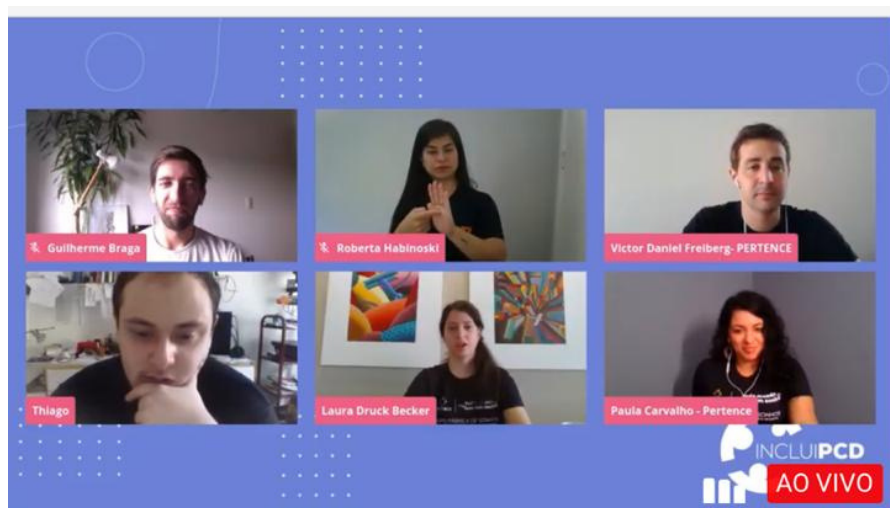

Cultura, teatro e inclusão: a história do espetáculo todo mundo tem um sonho
Egalité Inclusão & Diversidade · 20 assistindo



26.09

SÁBADO

11h às 12h

**CULTURA, TEATRO E INCLUSÃO:
A HISTÓRIA DO ESPETÁCULO TODO
MUNDO TEM UM SONHO!**

Paula Carvalho, Coordenadora Artística
do Pertence

Thiago Montenegro Barbosa de Souza,
Artista Participante do Pertence

Laura Druck Becker, Artista Participante
do Pertence



GRUPO FÁBRICA DOS SONHOS

O Grupo Fábrica de Sonhos - Arte, inclusão e pertencimento é o grupo de teatro com o objetivo de empoderar a pessoa com deficiência nas artes cênicas realizou o projeto Uma Pedra no Caminho.

Vídeo: Uma pedra no caminho

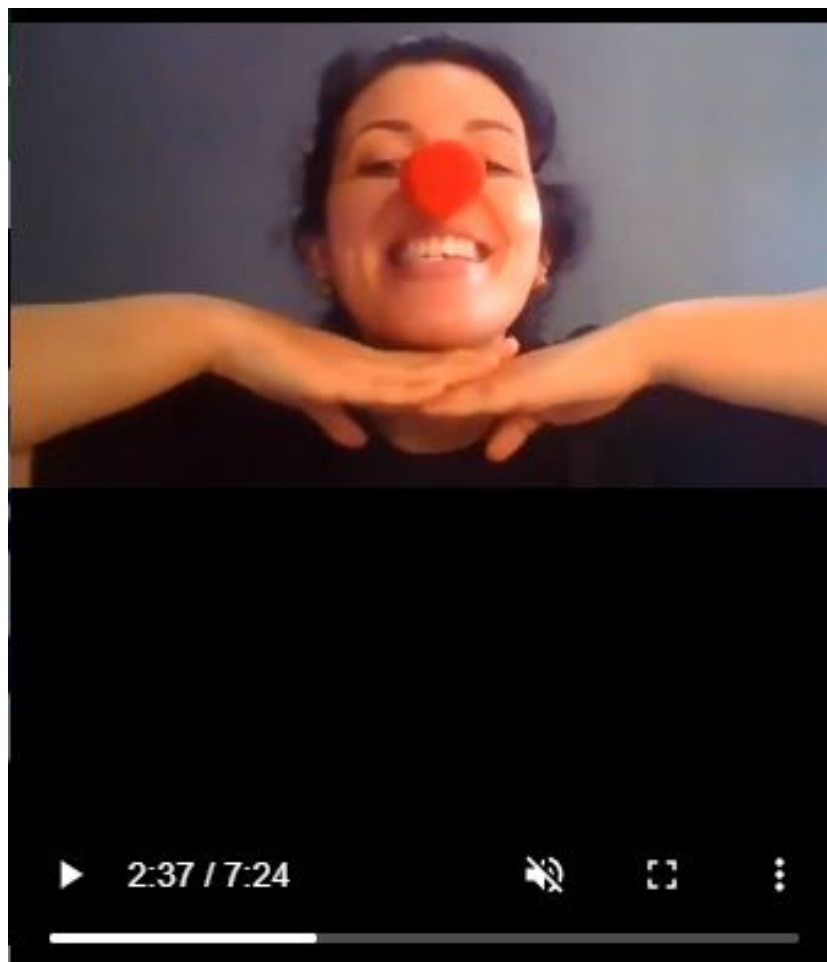

POESIA

Dia do Orgulho Autista - Poesia Renato Brum



clubesocialpertence



clubesocialpertence Dia do Orgulho Autista - Poesia Renato Brum

Você sabia que hoje é o Dia do Orgulho Autista? E para lembrar essa data, recebemos do participante do Grupo Fábrica de Sonhos, Renato Brum, um vídeo no qual ele expressa todo seu orgulho de ser autista através de uma encantadora e reflexiva poesia. Dá play pra conferir as lindas palavras do Renato. E abaixo o poesia completa:

Morte em carne e osso

Por que nos preocupamos com nossos futuros,
Se, nem de sua existência estamos



388 visualizações

18 DE JUNHO DE 2020



Adicione um comentário...

Publicar

SEMANA DA PESSOA COM DEFICIÊNCIA

A Semana da Pessoa com Deficiência aconteceu de 21 a 28 de agosto com o objetivo promover a reflexão acerca do tema, lembrando à sociedade a importância da inclusão e do empoderamento da pessoa com deficiência em diversas áreas como a cultura, trabalho, educação e ambientes de lazer. O Pertence preparou uma semana repleta de atividades virtuais.



**SEMANA DA
PESSOA COM
DEFICIÊNCIA**
PERTENCE

21 a 28
AGO

**Portas virtuais
abertas**

**Lives com convidados
especiais**

Conteúdo informativo

Fiquem ligados! Em breve mais informações

 **Pertence**

Em 2020 construímos nossos projetos com a ajuda de 196 voluntários.



Relatório Financeiro

Resultado Financeiro 2020

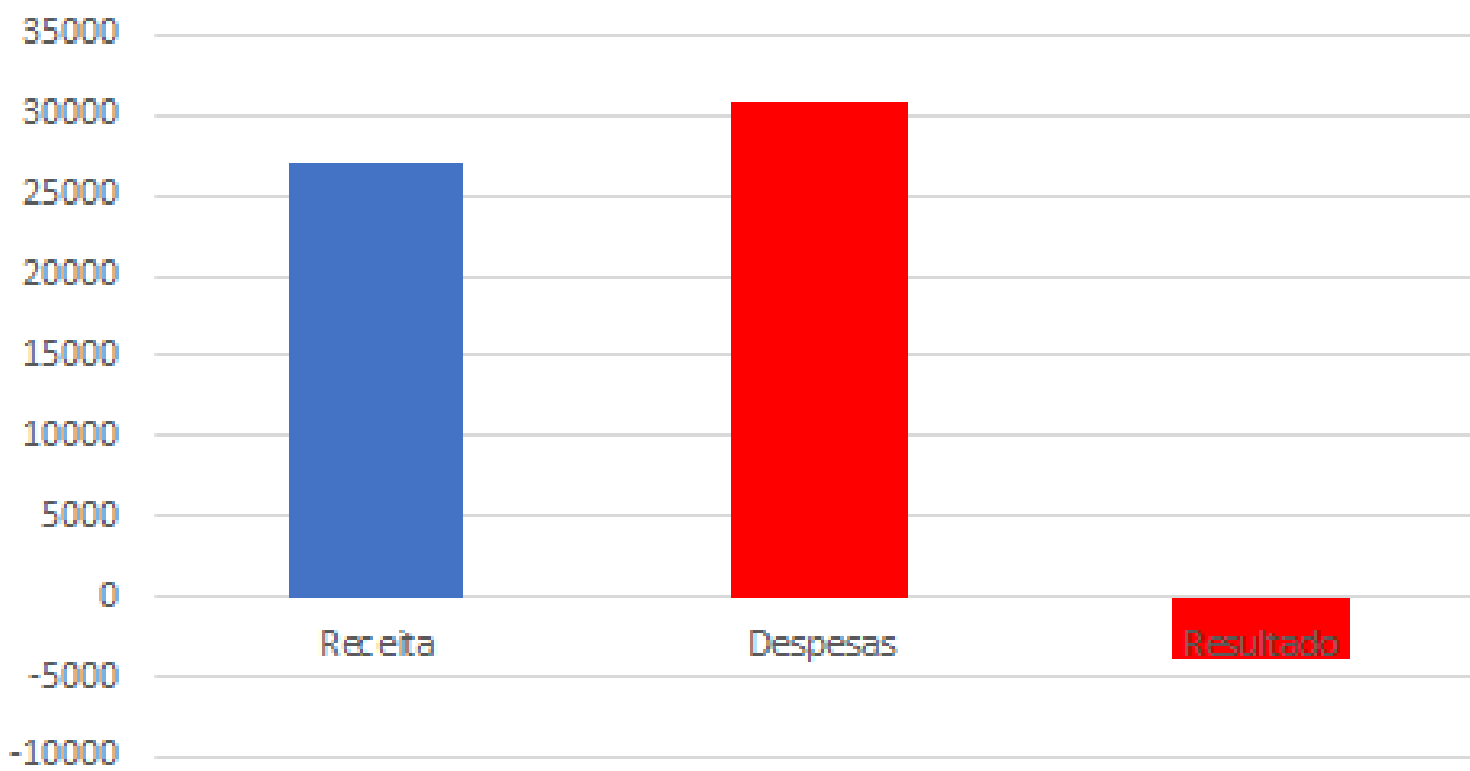

RECEITA:
27.041,13

DESPESAS:
30.914,73

RESULTADO:
-3.873,6



Pertence
INSTITUTO SOCIAL

(51) 3108.0710
(51) 99176.9191

institutosocialpertence@gmail.com
pertence.me/SP

Rua Gonçalves Lêdo n° 473 - Bairro
Partenon - Porto Alegre/RS.

**MUITO OBRIGADO
POR AJUDAR A
TRANSFORMAR
VIDAS!**

